

ПӘН: ХИРУРГИЯЛЫҚ АУРУЛАР

Тәжірибелік сабақтың тақырыбы:

Десмургия.

Таңғыштардың түрлері

Оқытушы: Лаикова С.Ж.

ЖОСПАР:

1. Десмургия – түсініктеме
2. Таңғыштар – бұл не?
3. Таңғыштардың түрлері
4. Қандай жағдайда таңғыш салынады?

ДЕСМУРГИЯ

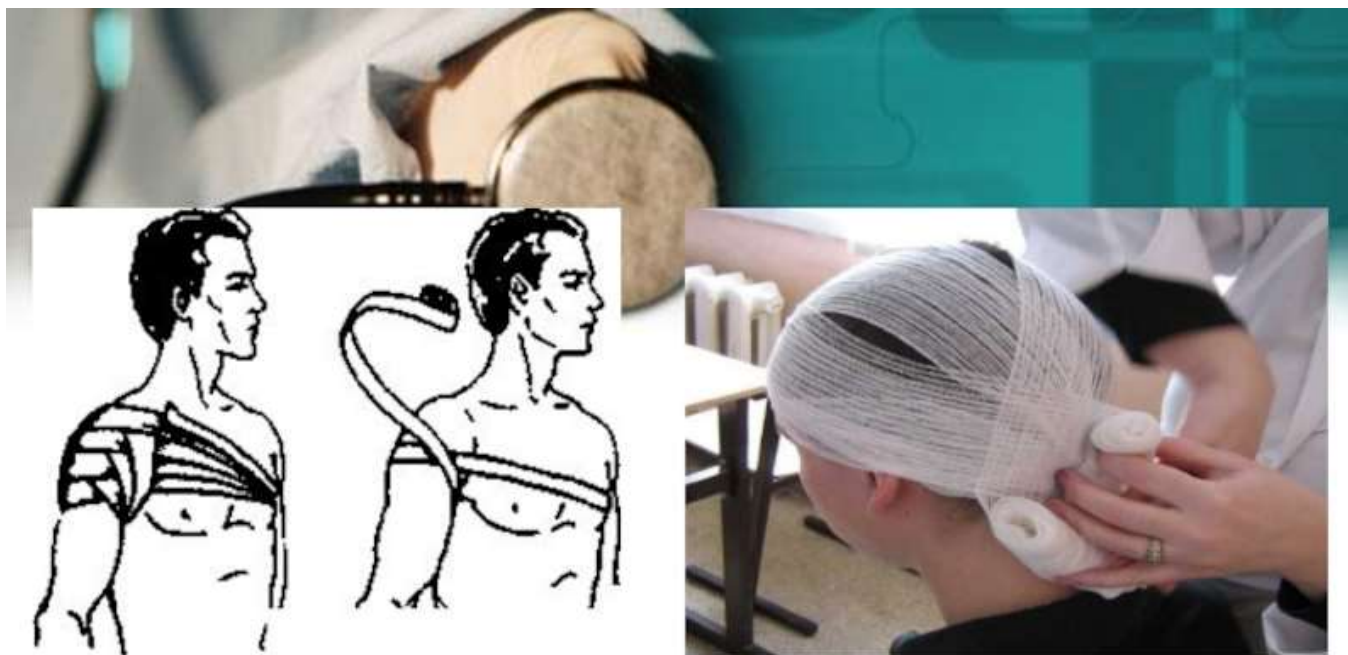

**Десмургия дегеніміз – таңғыш
байлау және оны қолдану
туралы ғылым**

ТАҢҒЫШТАРДЫҢ ТҮРЛЕРІ

Жұмсақ таңғыштар: бинт, үшбұрыш орамал, клей, праща, эластик, торлы түтікше. Қатты таңғыштар: шина, гипс, пластмасса, клеол, желім.

Жұмсақ таңғыштар 2 бөліктен тұрады: жараны жабатын стерильді салфетка. оны бекітетін таңғыш материал.



ТАҢҒЫШТАРДЫҢ ТҮРЛЕРІ



Лейкопластырлы таңғыш.
Жараға салынған таңғыш затты
бірнеше жолақ жабысқақ
пластырмен бекіту

Коллоидты таңғыш.
Оның айырмасы клеолдың
орнына коллоиді
қолданылады.
Айырмашылығы керіп
салынған дәкенің үстіне
оны сипап жағады. Осы
мақсатта резинкелі және
БФ-6 желімді қолдануға
болады.



Бинтті таңу түрлері:

Циркулярлы таңу

Спиральды таңу

Сегіз тәрізді таңу

Орамал тәрізді таңу

ТАҢҒЫШТАРДЫҢ ТҮРЛЕРІ

Қатты таңғыштар:

-декстринді

-крахмалды

-гипсті

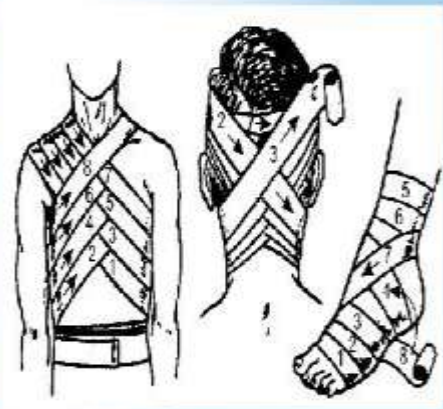

Бинтті таңғыштар. Оны бинттің белгіленген бір бөлігімен, не тұтас, ал кей жағдайда бірнеше рулонын қолданады. Бинттің оралған жағын басы, ал бос ұшын құйрықшасы деп атайды.

ТАҢҒЫШТЫ САЛУ ЖАҒДАЙЛАРЫ

Жарақат (грек. τραυμα - жара) - сыртқы әсер ету (механикалық, химиялық, электрлік және т.б.) салдарлары тудырған ағзаның зақым алуы; психикалық жарақат — көңіл-күйдің әсер етуі тудырған психикалық зейіннің бұзылуы.

Жарақат әр түрлі болады (денеге бөгде заттық кіріп кетуі, не кесіп кетуі, тістің орны, оқ тию т. б.); жарақаттанғанда сүйек, қан тамырлары мен нервтер зақымдануы мүмкін



Иммобилизациялау



Қабырға сынығы

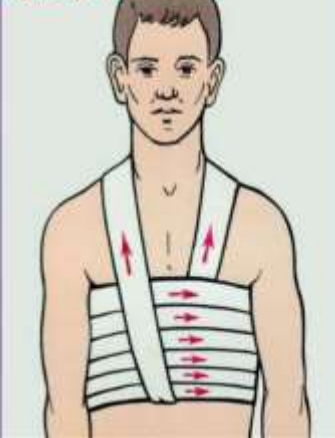

Қолдың сынығы



ТАҢҒЫШТАРЛЫ САЛУ ЖАҒДАЙЫ

ИММОБИЛИЗАЦИЯ

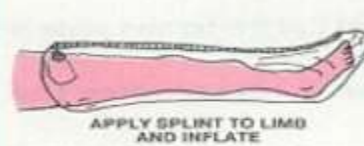

ТАҢҒЫШТАРДЫ САЛУ ЖАҒДАЙЛАРЫ

АЛҒАШҚЫ КӨМЕК

Бірінші және екінші дәрежелі күйікке ұшырағанда күйген жердің ауырғанын бәсеңдету үшін күйген теріні шүмектете ағызылған таза сумен біраз уақыт **жуып-шаю** керек. Содан кейін, әлгі жерге спирт немесе әтір жағып, үстін залалсыздандырылған құрғақ дәкемен **таңып тастау** ләзім. Әрбір отбасында, кез келген жұмыс орнында залалсыздандырылған дәкелер болуы тиіс. Егер, дәке болмаса, оның орнын жаңа ғана үтіктелген таза ақжайманы, орамалды, сүлгіні пайдалануға болады.



Көмек көрсету әдістері

- Қан кетуді тоқтату
- Жараны жуып, орнын тазалау
- Жарақат айналасын тазалау
- Танғыш салу (мүмкіндігінше стерильді)
- Мұз басу
- Дәрігерге қаралу

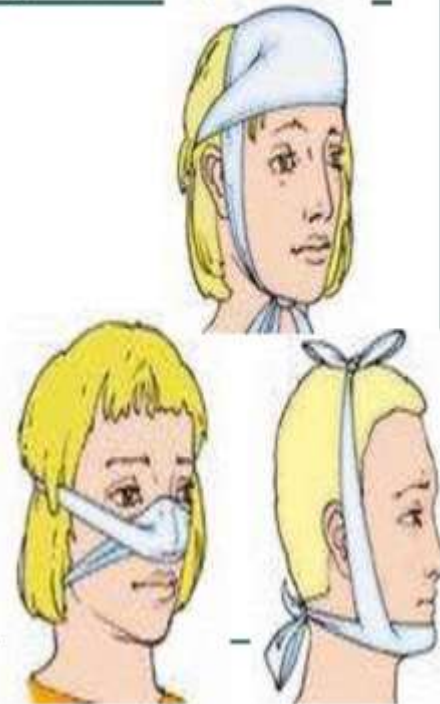

ТАҢҒЫШТАРДЫ САЛУ ЖАҒДАЙЛАРЫ: ҚАН КЕТУДЕ АРТЕРИАЛДЫ ЖӘНЕ ВЕНОЗДЫ

ВЕНОЗНОЕ



АРТЕРИАЛЬНОЕ

ПЕРЕЖАТЬ
АРТЕРИЮ



НАЛОЖИТЬ ЖГУТ



ТАҢҒЫШТАРДЫ САЛУ ЖЕРЛЕРІ

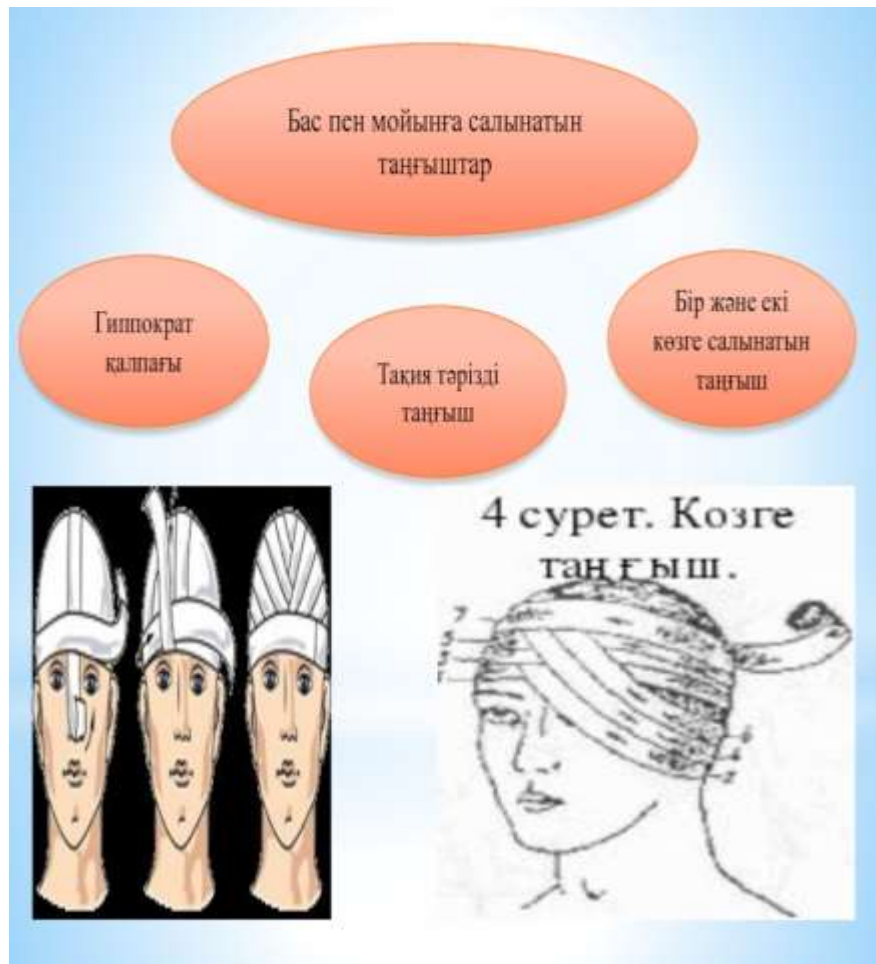

□ Сүйек сыну.

- Сүйек тұтастығының бұзылуы сыну деп аталады
- Сүйек сыну ашық, жабық түрлері болады. Ашық сынуда сүйек қана емес, тері, бұлшықет, қан



ТАҢҒЫШТАРДЫҢ САЛУ ЖЕРЛЕРІ

Кеуде қуысына салынатын
таңғыштар

- Ирек тәрізді таңғыш
- Сүт безіне таңғыш
- Сүт безінің екі жағына
таңғыш салу
- Дезо таңғышы

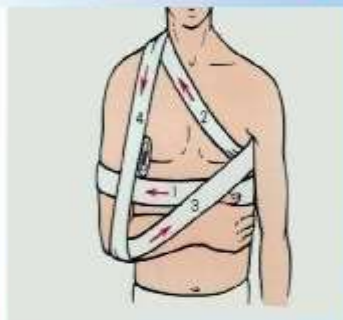

СУРЕТ. АШЫҚ ПНЕВМОТОРАКС КЕЗІНДЕ
ЖАПСЫРҒЫШПЕН ТАҢҒЫШ ҚОЮ

Первая медицинская помощь
при открытом
пневмотораксе:



Наложение
окклюзионной
повязки



Наложение
фиксирующей
повязки



ТАҢҒЫШТАРДЫҢ САЛУ ЖЕРЛЕРІ

Сынық кезінде көрсетілетін жедел көмек

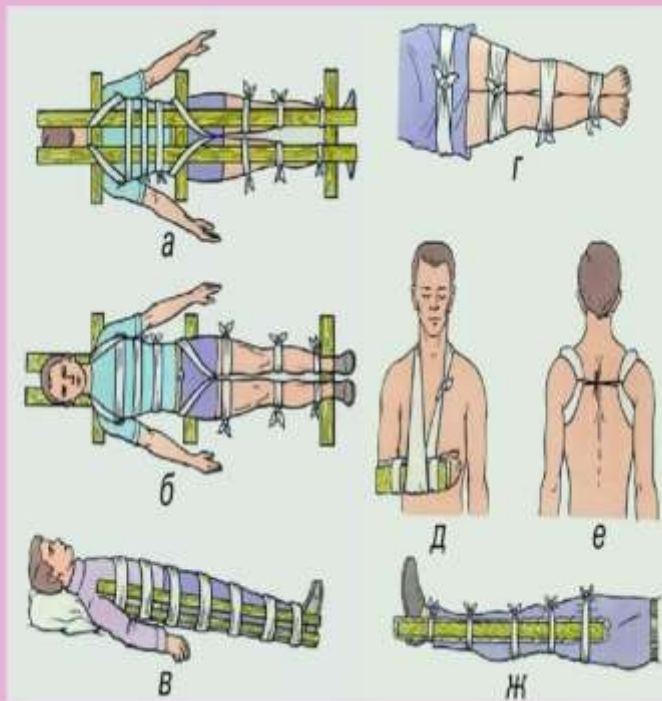

Қол сынғанда

- Қол сынғанда: жақтау салу кезінде келесі ережелерді сақтау керек:
- - зақымданған қолды созуға болмайды;
- - ашық жара мен қатты қан жету кезінде, алдымен, таңғыш пен жүт салынады, сосын қолдың екі жағынан жақтау қойылады;
- - екі жақтау да сынық орнынан төмен және жоғары орналасқан буындарды қамтуы керек;
- - жақтауды салар алдында жұмсақ мата немесе мақтамен орау қажет. Тасымалдағыш жақтауды салу кезінде қолды белгілі бір жағдайға қояды;
- қол иық бұйырында біраз алға беріліп, тік бұрыштап шынтақта бүгіледі;
- көп жағдайда алақан ішке қарай қысылады;
- қол қоспасы біраз сыртқа қарай бүгіліп, саусақтар жартылай бүгіледі, ол үтігін аурудың алақанына бинт немесе дәнегер оралған тығыз мақта түйіншегі салынады. Зардап шегуші оны саусақтарымен қысып алады.



Шина накладывается
выше и ниже травмы



ТЕКСЕРУ СҰРАҚТАР

❖ Таңғыш жасалған материалына қарай жұмсақ және қатты болып бөлінеді.

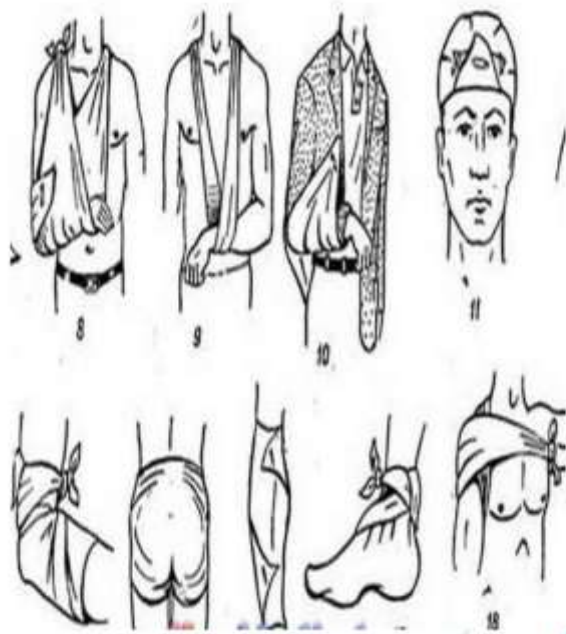

- Жұмсақ таңғыштарға не жатады?
- Қатты таңғыштарға не жатады?
- Қай кезде таңғыштар салынады?